JOSÉ CRISPIN
RUA DA HERA 34 - 1.º
TEL. 3 2680
LISBOA

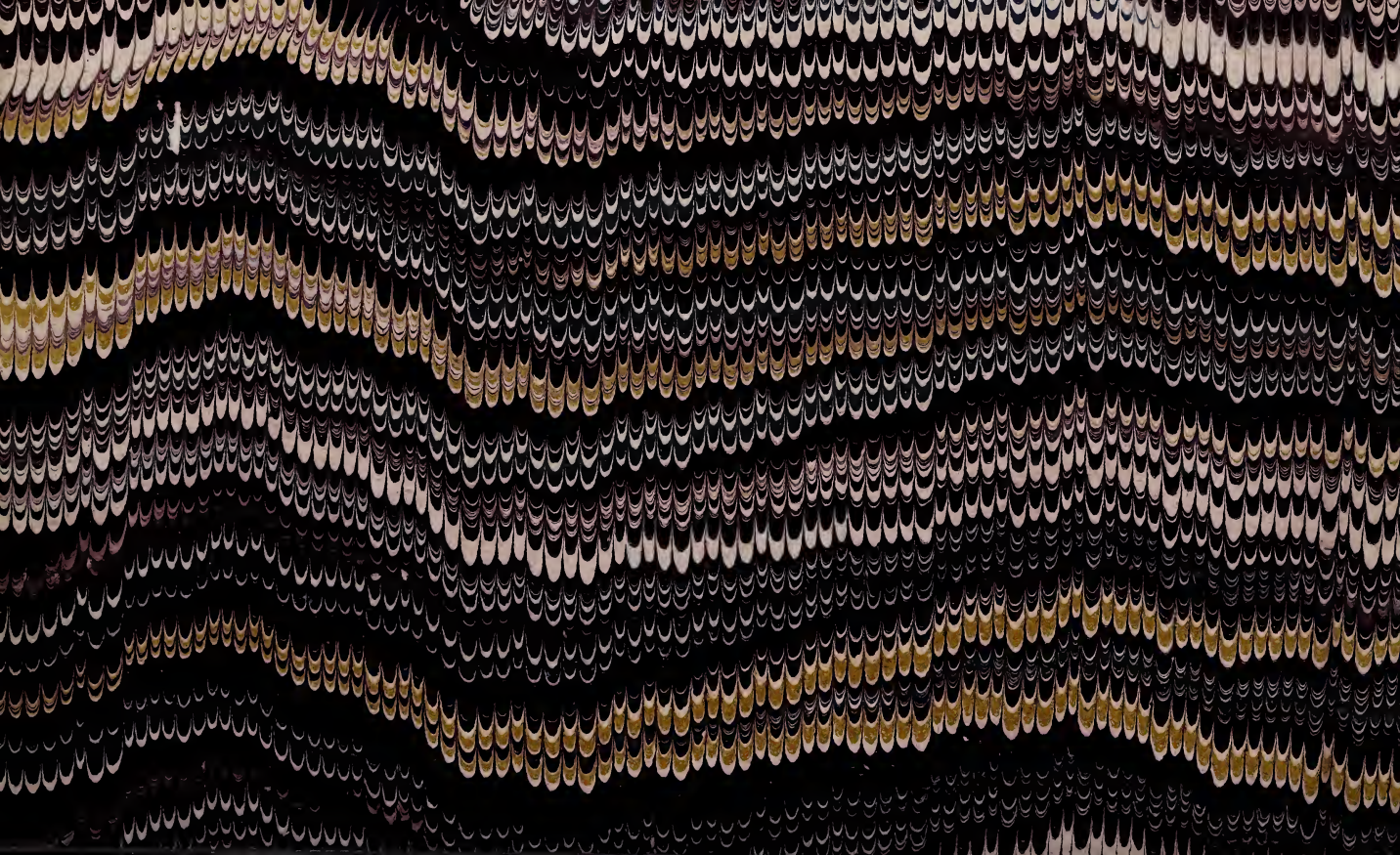

P-E-3

Digitized by the Internet Archive
in 2017 with funding from
Getty Research Institute

https://archive.org/details/fetedelanniversa00quin

14 items

+ Obscus punctus

MINISTÈRE DE L'INTÉRIEUR.

LIBERTÉ. *ÉGALITÉ.*

FÊTE
DE L'ANNIVERSAIRE
DU 18 FRUCTIDOR.
An VII.

PROGRAMME.

Le matin du 18 Fructidor, les Magistrats du peuple se rassembleront dans les temples.

Ils y rappelleront à leurs concitoyens cette malheureuse époque où des hommes perfides s'appliquaient à corrompre l'opinion publique, s'efforçaient de confondre dans leurs outrages les plus purs citoyens, les chargeaient des plus odieuses dénominations.

Ils diront comment une hypocrite faction maîtrisait le Sénat, entravait toutes les opérations de l'autorité exécutive, enchaînait la victoire, et préparait la guerre civile.

Ils voueront à la haine publique les réacteurs royaux, et tous ceux qui, sous le masque hideux d'un faux patriotisme, tenteraient de renverser la Constitution de l'an 3.

Ce même jour, à trois heures de l'après-midi, toutes les Autorités et Administrations se rendront au Champ-de-Mars.

Dans la marche des Autorités vers le lieu où s'exécutent les cérémonies, un autel couronné de lauriers, sur lequel sera posé l'Acte constitutionnel, sera porté par de jeunes militaires.

Ils précéderont le Directoire exécutif.

L'autel sera placé au milieu de l'enceinte destinée aux Autorités.

Des parfums brûleront à l'entour.

Le Conservatoire de musique exécutera des hymnes à la patrie.

Le Président du Directoire prononcera un discours, et ensuite descendra vers l'autel.

Il y prendra le livre de la Constitution, et en lira le dernier article, qui porte :

« Le Peuple français remet le dépôt de la présente Cons-
» titution à la fidélité du Corps législatif, du Directoire exé-
» cutif, des Administrateurs et des Juges, à la vigilance des
» pères de famille, aux épouses et aux mères, à l'affection
» des jeunes citoyens, au courage de tous les Français. »

Les Fonctionnaires publics, levant la main, prendront l'engagement d'observer et de défendre de tous leurs moyens la Constitution de l'an 3.

Le bruit du canon annoncera cette cérémonie.
L'enceinte retentira de nouveaux chants patriotiques.
Les troupes exécuteront diverses évolutions.

Le Directoire et le cortége retourneront ensuite à la maison du Champ-de-Mars, au bruit d'une musique militaire.

Le Ministre de l'Intérieur,

Quinette.

A PARIS, DE L'IMPRIMERIE DE LA RÉPUBLIQUE.
Fructidor an VII.

31636
FOIA

B724

PECIAL 94-B
17551
bound-with
THE GETTY CENTER
LIBRARY